# Vařené brambory

© Can Stock Photo

Cuisine: **Czech**
Food category: **Side dishes**

Author: Vlastimil Jaša
Company: Retigo

## Program steps

| | | | | | | |
|---|---|---|---|---|---|---|
| 1 | Steaming | Termination by time | 00:30 hh:mm | 99 °C | 50 % | |

## Ingredients - number of portions - 10

| Name | Value | Unit |
|---|---|---|
| Brambory | 2 | kg |
| Sůl | 0.04 | kg |

## Directions

Očištěné brambory propláchneme pod teoucí vodou,nasypeme do Perforovaných GN 100mm vysokých ,dobře osolíme a vkládáme do konvektomatu na program výše uvedený s přípravou teplotou vně KV.

## Recommended accessories

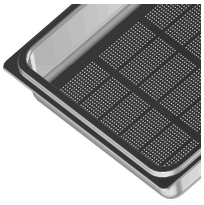

GN container Stainless steel perforated