Ztracené vejce

Food category: **Eggs**

Author: Jan Malachovský
Company: Retigo

Program steps

Preheating: 75 °C

1	Steaming	Termination by time	00:14 hh:mm	75 °C	50 %	

Ingredients - number of portions - 10

Name	Value	Unit
Vejce	10	pcs

Directions

Do děrované GN vložte libovolné množství vajec. Vejce po uvaření můžete přímo vyklepnout na pokrm. Vejce se dají takto udržovat v teple při 60°C.

Recommended accessories

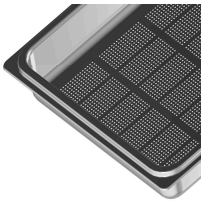

GN container Stainless steel perforated